



中国著名品牌 椅旁快速修复

澳科科技（深圳）有限公司

生产流程

- 1 口内超清数字印膜扫描
- 2 数字化个性化设计
- 3 个性化现场3D打印
- 4 排版
- 5 切削
- 6 结晶、上釉



椅旁数字化优势

- √ 合适备牙后高清数码取像
- √ 现场参与个性化设计
- √ 当面确认材料品质和颜色
- √ 一次就诊当天看好牙
- √ 现场可以看到牙齿制作
- √ 现场定制属于你的修复体



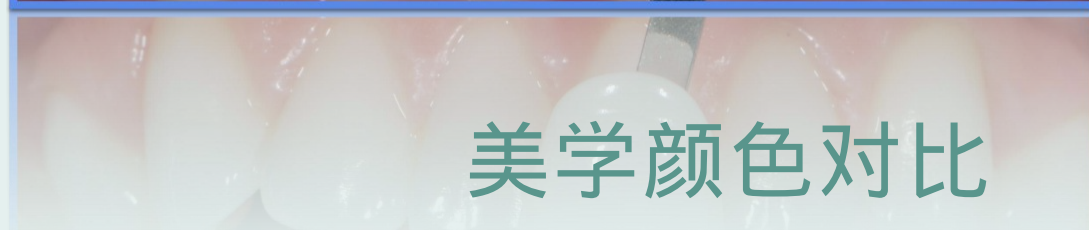
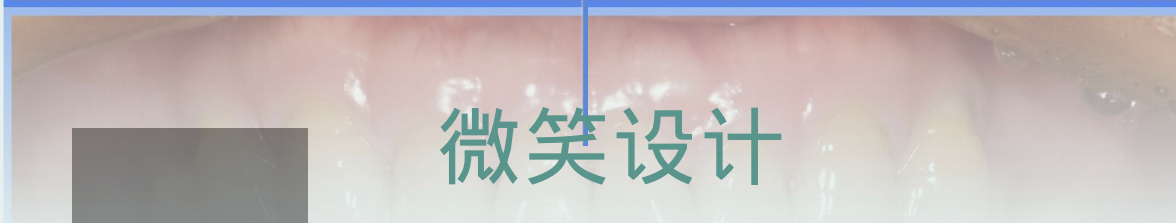
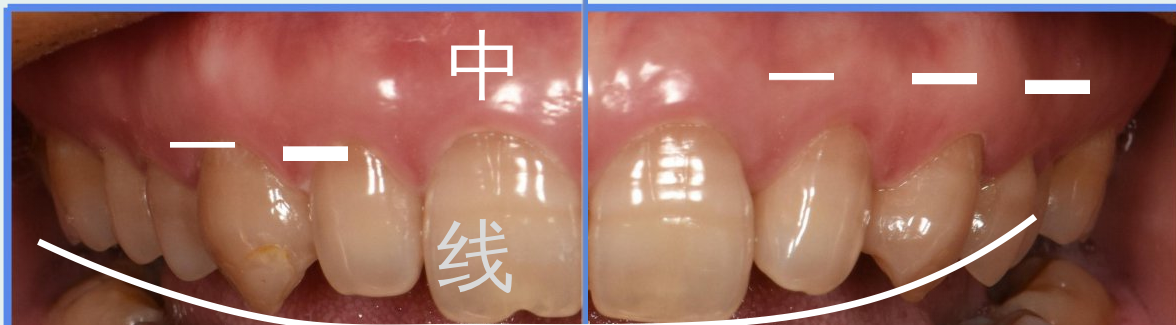



01

口内超清数字印膜扫描



第一阶段

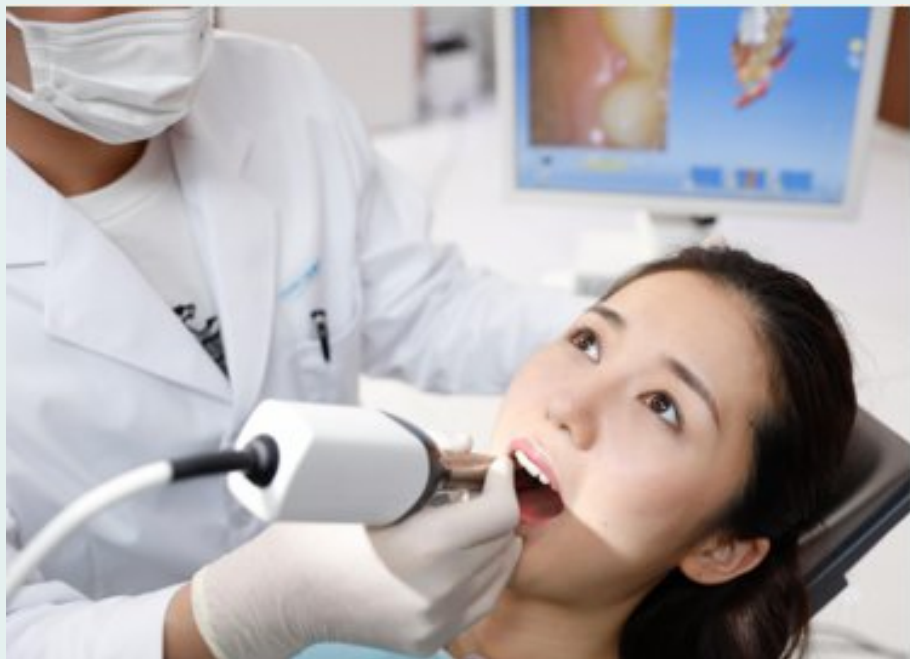

口内超清数字印膜扫描



02

数字化个性化设计



第二阶段

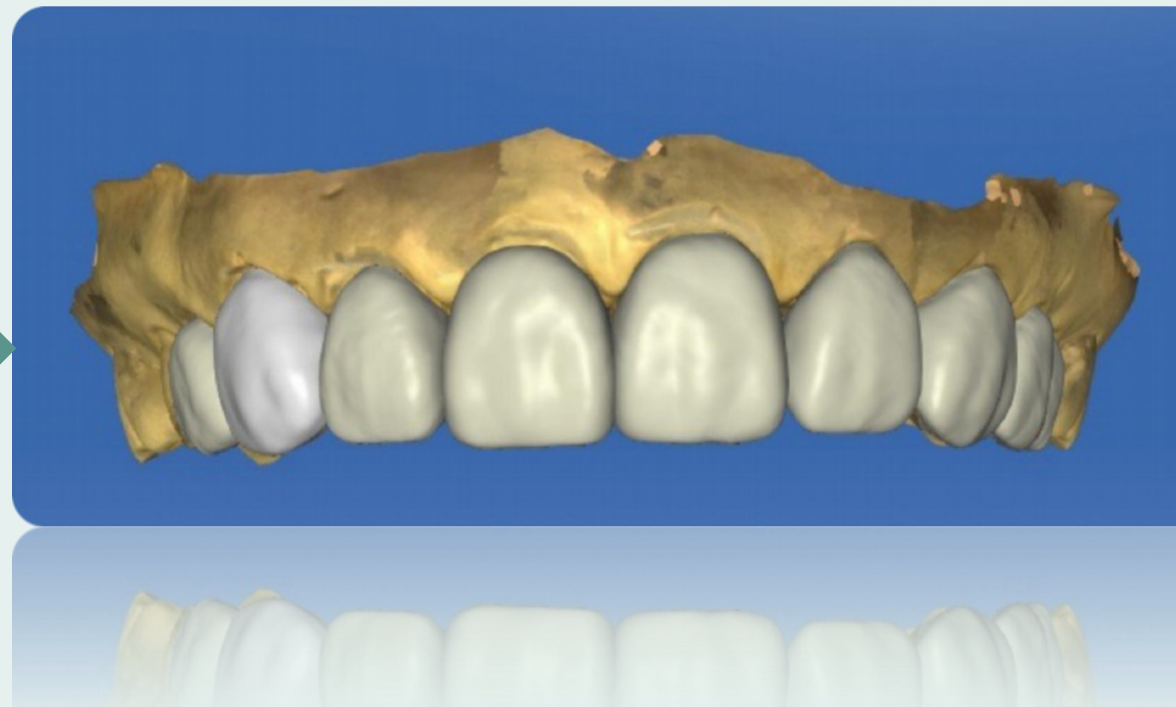
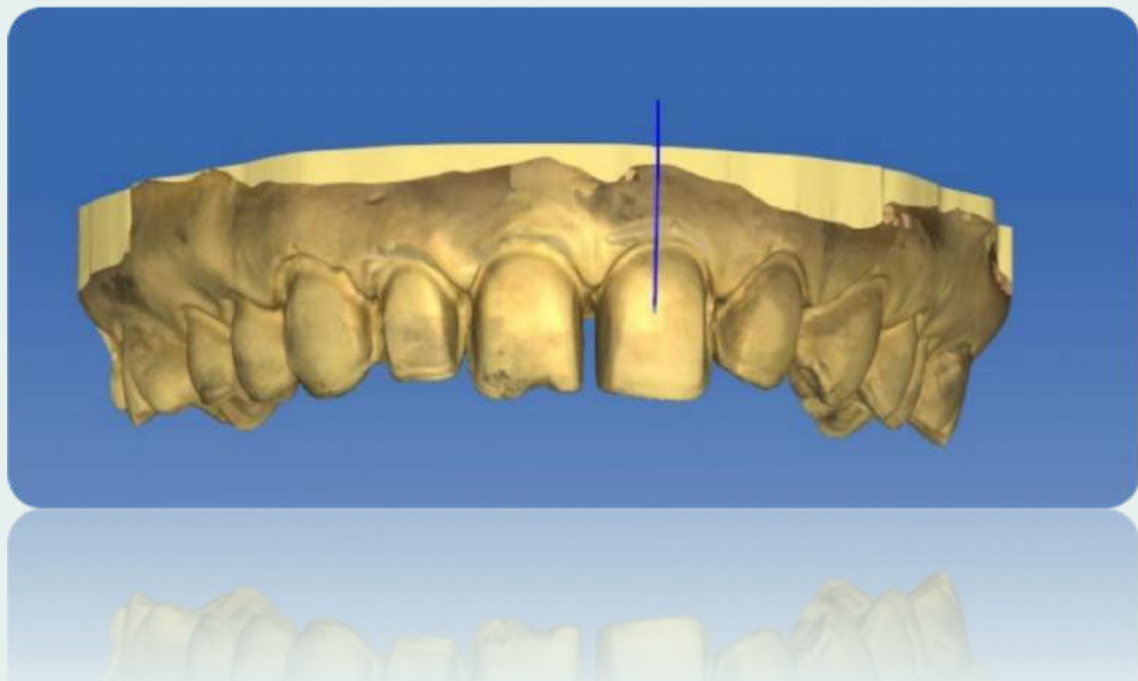

数字化个性化设计

第二阶段



数字化个性化设计



03

个性化现场3D打印



第三阶段



3D打印



04

排版

第四阶段

排版

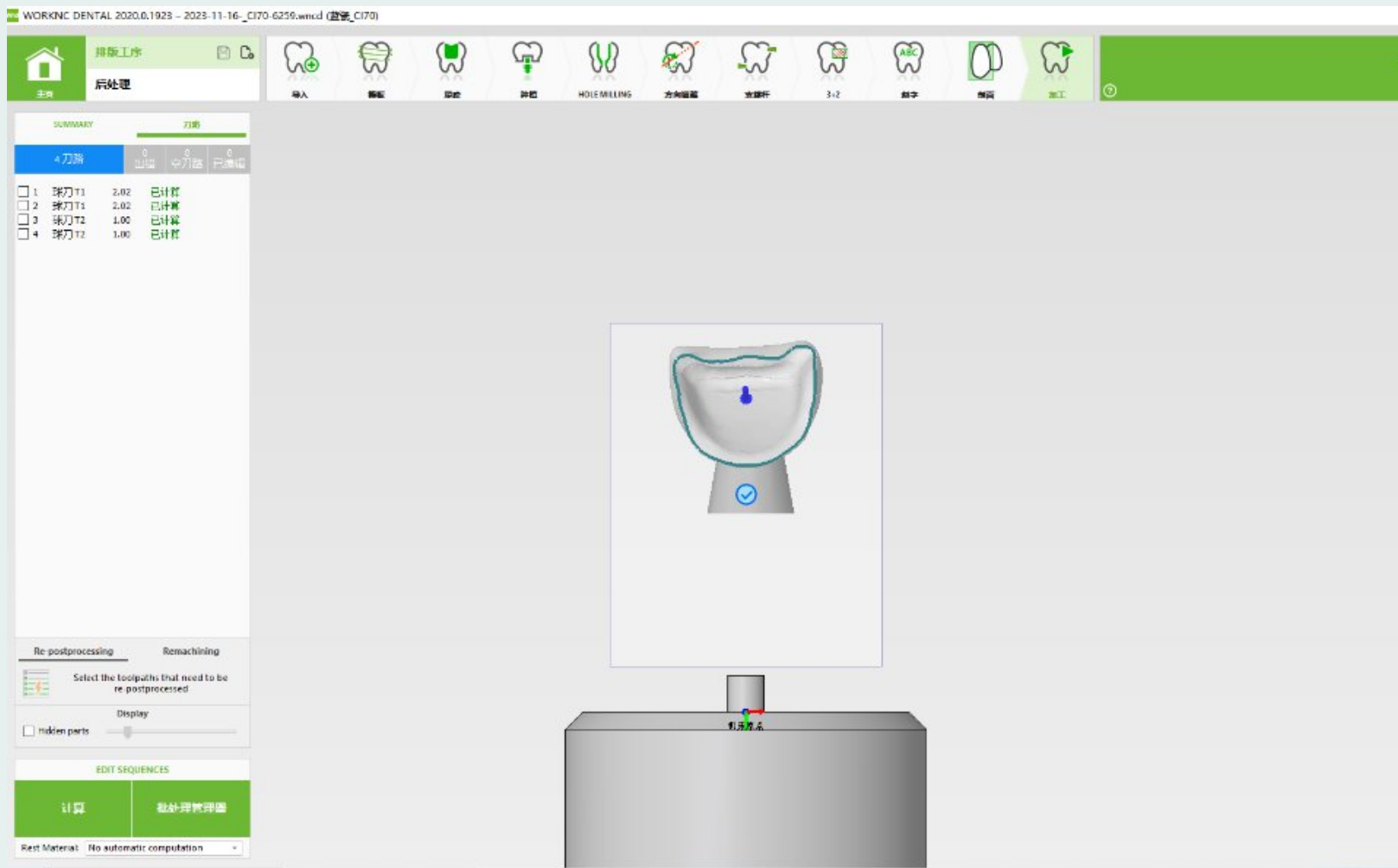



05

切削

第五阶段

切削

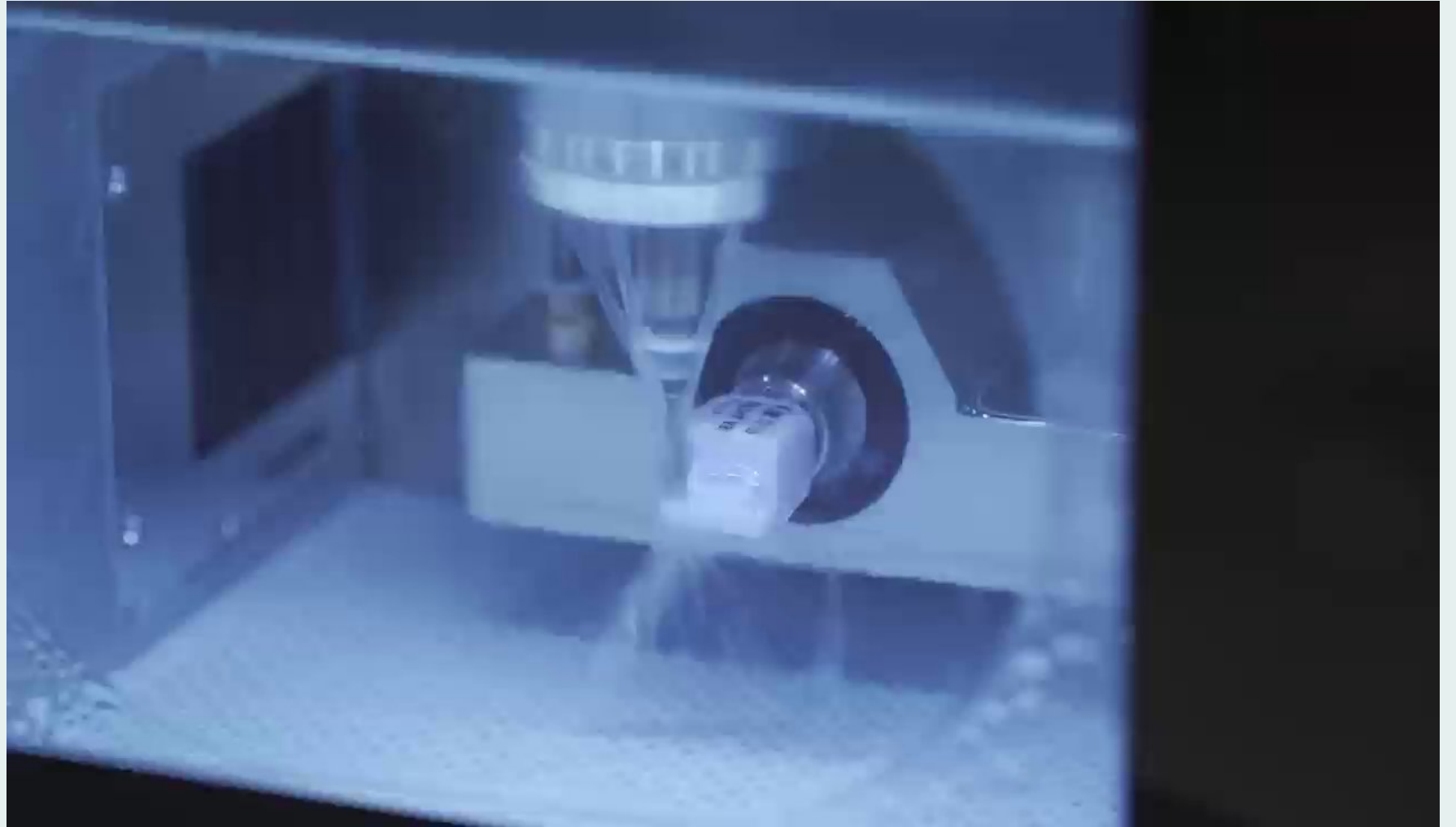

第五阶段

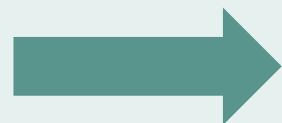
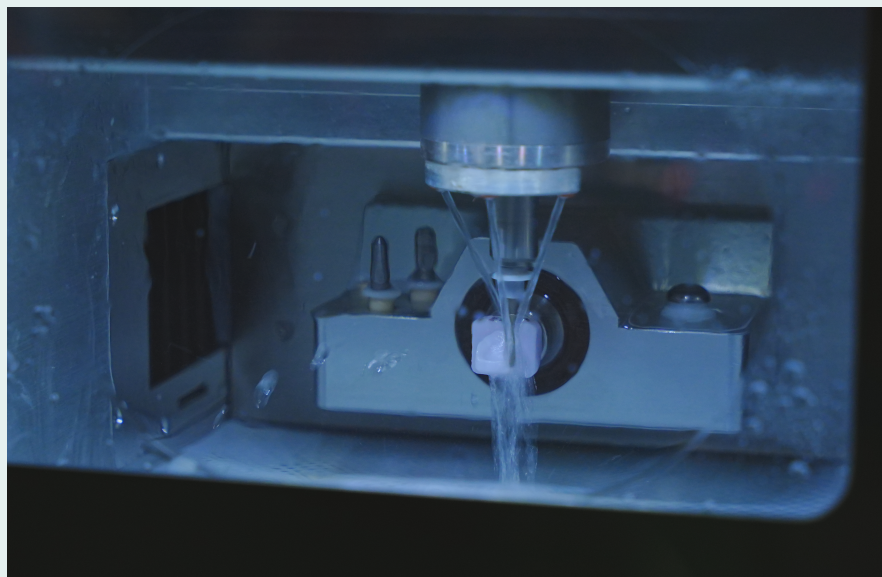

切削





06

结晶、上釉



第六阶段

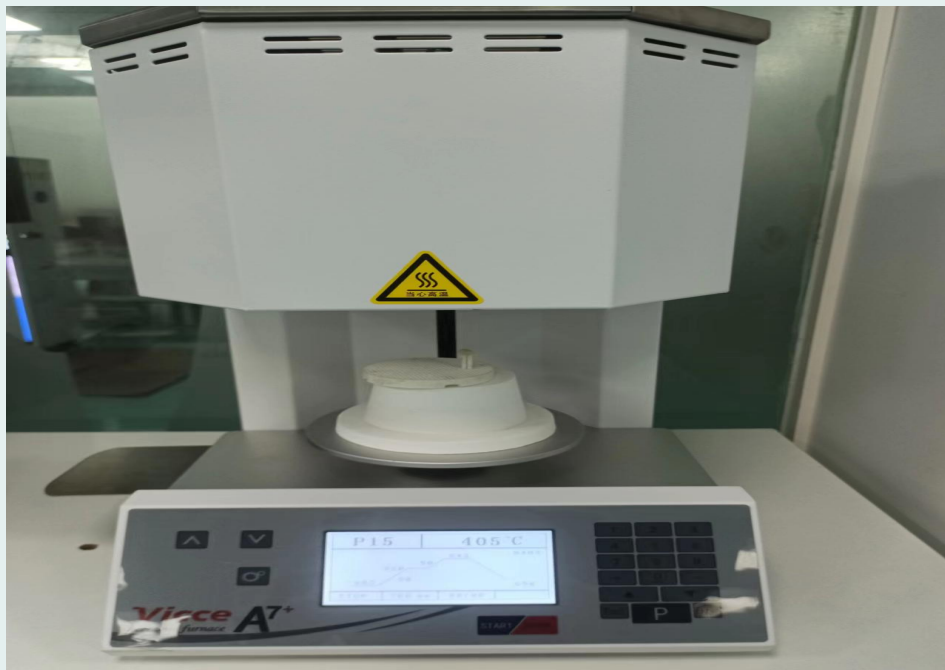

结晶、上釉

研磨仪切削过程及产品展示



放置研磨瓷块

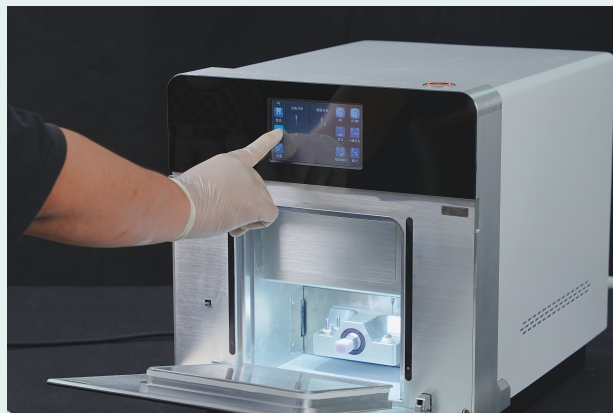

研磨仪加工



加工完成

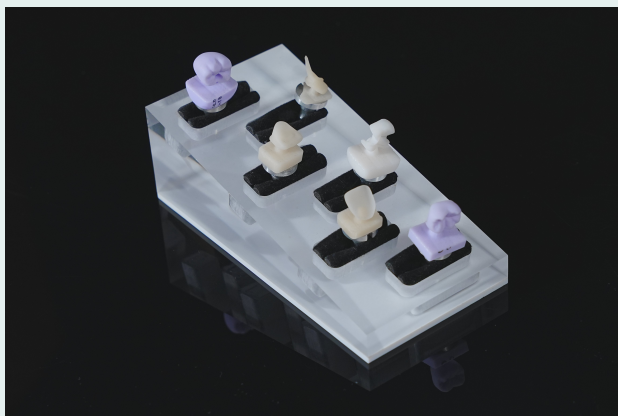

产品展示



玻璃陶瓷车针

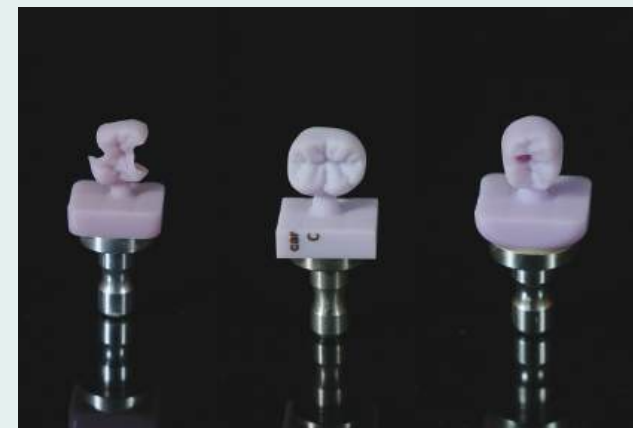

现场定制
专属你的修复体



澳科科技（深圳）有限公司
AOKE TECHNOLOGY (SHENZHEN) CO.LTD

感谢观看

电话: 17302656057

邮箱: aimdentech@126.com

地址: 广东省深圳市宝安区西乡大道244号骏智科技园A栋502

Address: Room 502, Building A, Junzhi Technology Park, No. 244,
Xixiang Street, Baoan District, Shenzhen